KOMUNIKAT II

Szanowni Państwo,
Nawiązując do słów noblisty Aleksandra Fleminga:
„Pierwszego odkrycia badacz może dokonać sam, lecz im bardziej świat staje się komplikowany, tym trudniej doprowadzić mu badania do końca bez uciekania się do współpracy z innymi"
Zachęcamy naukowców i studentów realizujących badania związane z szeroko rozumianą biotechnologią do uczestnictwa w organizowanej przez nas konferencji, która będzie doskonała okazją do dzielenia się wiedzą i doświadczeniami.

Przypominamy, ze **rejestracja trwa do 15 lipca**. Do tego czasu obowiązuje też obniżona do **250 PLN** opłata konferencyjna

Jednocześnie z radością informujemy, że organizowana przez nas **I OGÓLNOPOLSKA KONFERENCJA NAUKOWA „BIOTECHNOLOGIA - ENERGIA JUTRA",** która odbywać się bedzie w dniach **19 – 20 października 2017 w Lublinie**.
pod patronatem:

JM ks. prof. dr hab. Antoniego Dębińskiego
Rektora Katolickiego Uniwersytetu Lubelskiego Jana Pawła II

JM prof. dr hab. n. med. Andrzeja Dropa
Rektora Uniwersytetu Medycznego w Lublinie

JM prof. dr hab. Stanisława Michałowskiego
Rektora Uniwersytetu Marii Curie-Skłodowskiej w Lublinie

JM prof. dr hab. Zygmunta Litwińczuka
Rektora Uniwersytetu Przyrodniczego w Lublinie

prof. dr hab. Wiesława Oleszka
Dyrektora Instytutu Uprawy Nawożenia i Gleboznawstwa

Polskiej Akademii Nauk o/w Lublinie

PLANOWANE SESJE TEMATYCZNE:

I Biotechnologia przemysłowa i środowiskowa

Panel dedykowany aspektom przetwarzania surowców biologicznych, wytwarzania energii i nowych produktów z wykorzystaniem narzędzi biotechnologicznych oraz szeroko rozumianej ochronie środowiska

II Biotechnologia w ochronie zdrowia

Sesja dotycząca wykorzystaniu osiągnieć biotechnologii w rozwoju technik diagnostycznych i terapeutycznych.

III Oblicza biotechnologii

Sesja poświęcona aspektom prawnym, etycznym i ekonomicznym biotechnologii.

Zapraszamy do śledzenia aktualnych informacji na naszej stronie internetowej:

http://www.kul.pl/BEJ2017/

oraz na naszym profilu na Facebook

https://www.facebook.com/Biotechnologia-Energia-Jutra-425862171104223/

OPŁATY

Do 15 lipca 2017 – obniżona opłata za uczestnictwo w Konferencji (250 PLN)
Do 15 września 2017 – regularna opłata za uczestnictwo w Konferencji (400 PLN)

Opłata konferencyjna obejmuje materiały konferencyjne dla uczestników, wyżywienie (poczęstunek w trakcie przerw kawowych, dwa obiady i uroczysty bankiet) oraz spacer z przewodnikiem po lubelskim Starym Mieście.

Skan podpisanej karty zgłoszenia oraz abstrakty prosimy przesyłać na adres e-mail: bej2017@kul.pl.

Wpłaty prosimy wykonywać na konto:
PEKAO S.A. III oddział Lublin 24 1240 5497 1111 0010 6772 5644 z dopiskiem BEJ2017

KOMITET NAUKOWY

Przewodniczący prof. dr hab. Zofia Stępniewska (KUL)

Członkowie

prof. dr hab. Jan Gliński (PAN)
prof. dr hab. Wanda Małek (UMCS)
prof. dr hab. Witold Stępniewski (PL)
prof. dr hab. Ryszard Szyszka (KUL)
prof. dr hab. Jerzy Tys (IAPAN)
prof. dr hab. n. farm. Monika Waksmundzka-Hajnos (UM)
dr hab. Ewa Skórzyńska-Polit (prof. KUL)
dr hab. Magdalena Frąc (prof. IAPAN)
dr hab. Danuta Urban (prof. UP)
dr Anna Gałązka (IUNG)
dr Artur Banach (KUL)
dr hab. Adam Bownik (UP)
dr Dariusz Kasprzycki (UJ)
dr Agnieszka Kuźniar (KUL)
dr Anna Pytlak (KUL)
dr Anna Szafranek-Nakonieczna (KUL)
dr Agnieszka Wolińska (KUL)
mgr Weronika Goraj (KUL)

REFERATY PLENARNE WYGŁOSZĄ:

PROF. DR HAB. RYSZARD SZYSZKA
Dziekan Wydziału Biotechnologii i Nauk o Środowisku, Kierownik Katedry Biologii Molekularnej, Katolicki Uniwersytet Lubelski Jana Pawła II
PROF. DR HAB. ZOFIA STĘPNIEWSKA
Kierownik Katedry Biochemii i Chemii Środowiska, Katolicki Uniwersytet Lubelski Jana Pawła II
PROF. DR HAB. ANDRZEJ DERDZIUK OFMCAP.
Instytut Teologii Moralnej, Katolicki Uniwersytet Lubelski Jana Pawła II
PROF. DR HAB. N. FARM. MONIKA WAKSMUNDZKA-HAJNOS (UM)
Katedra Chemii, Uniwersytet Medyczny w Lublinie
DR HAB. MAŁGORZATA PLESZCZYŃSKA
Zakład Mikrobiologii Przemysłowej, Uniwersytet Marii Skłodowskiej-Curie
DR HAB. PROF. UMCS ANNA JAROSZ-WILKOŁAZKA
Zakład Biochemii, Uniwersytet Marii Skłodowskiej-Curie
DR AGATA PRZEKORA
Katedra i Zakład Biochemii i Biotechnologii, Uniwersytet Medyczny w Lublinie
DR HAB. ADAM BOWNIK
Katedra Biologicznych Podstaw Produkcji Zwierzęcej, Uniwersytet Przyrodniczy w Lublinie
DR DARIUSZ KASPRZYCKI
Katedra Prawa Własności Intelektualnej, Uniwersytet Jagielloński

KALENDARIUM

5 maja do 15 lipca 2017 – rejestracja
15 września 2017 – ostatni termin na przesłanie tekstu abstraktu,
19-20 października 2017 – obrady Konferencji.

KOMITET ORGANIZACYJNY

Przewodniczący dr Anna Pytlak
mgr Adam Kubaczyński
mgr Natalia Łopacka
Kamil Chudzik
Paulina Onopiuk
Kinga Proc

Sekretariat konferencji
Katedra Biochemii i Chemii Środowiska
Instytut Biotechnologii
Katolicki Uniwersytet Lubelski Jana Pawła II
ul. Konstantynów 1 "i"
20-708 Lublin

MIEJSCE KONFERENCJI:

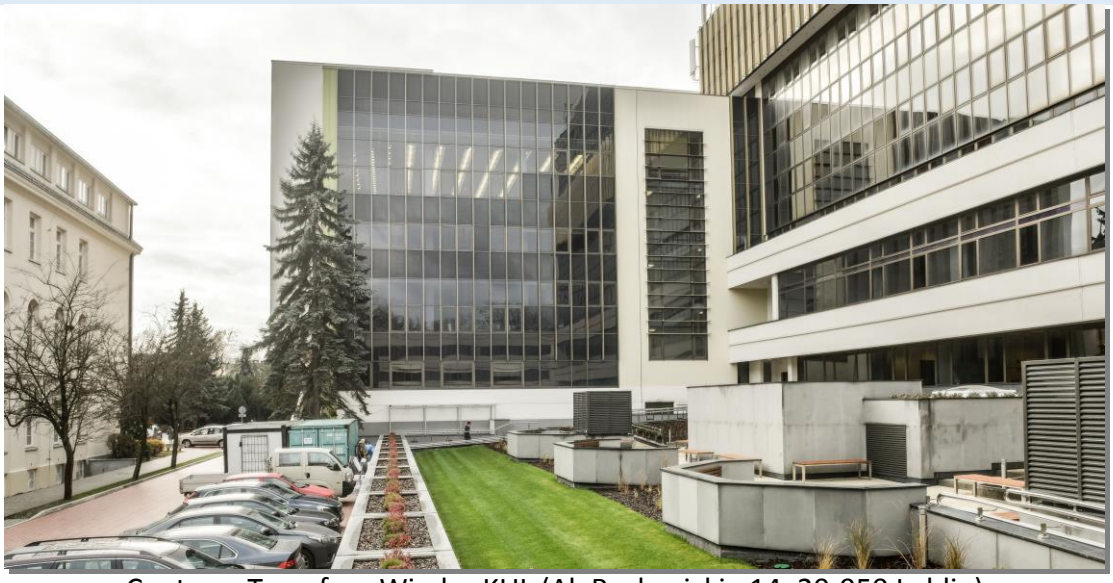

Centrum Transferu Wiedzy KUL (Al. Racławickie 14, 20-950 Lublin)

ZAPRASZAMY DO LUBLINA!!!