

WZNoS Katolicki Uniwersytet Lubelski Jana Pawła II, Instytut Pedagogiki

Katedra Psychopedagogiki i Pedagogiki Rodziny, Stalowa Wola, ul. Ofiar Katynia 6a, sala 09

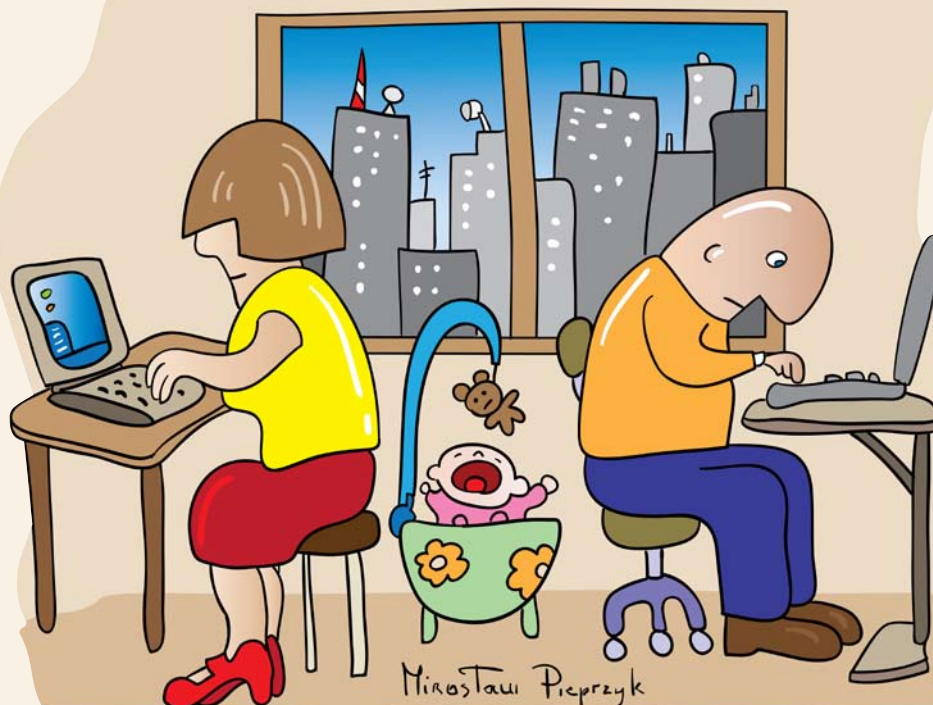

Plan konferencji:

„Wartości w rodzinie w procesie przemian społeczno-gospodarczych” 16 XI 2010 r.:

8.45 – 9.30 – Msza Święta w kaplicy akademickiej – nowy budynek

9.45 – Rejestracja uczestników – holl budynku Dziekanatu

10.00 – otwarcie konferencji – Ks. Prof. Dr hab. Marian Wolicki

sesja I – 10.00 – 11.30, sala 09:

1. **Doc. Paed. Dr Jan Danek** – UCM w Trnawie - Praca a powołanie jako súčasť kvalitnej orientácie rodiny
 2. **Prof. Dr hab. Edmund Juško** – KUL, Stalowa Wola - Wpływ edukacji na rozwój lokalnych społeczności – rola samorządu powiatowego. (Na przykładzie samorządu powiatu tarnowskiego)
 3. **Dr Leokadia Szymczyk** – GWSP w Mysłowicach - Rodzina jako wartość w wychowaniu dzieci w wieku przedszkolnym
 4. **Ks. Dr Andrzej Dańczak** – GIT w Gdańsku - Rodzina w kontekście problematyki ekologicznej
 5. **Dr Dorota Luber** – GWSP w Mysłowicach - Wychowanie moralne i religijne w rodzinie śląskiej w procesie przemian społeczno-gospodarczych
- 11.30 – 11.45 - przerwa na kawę – stołówka profesorska

sesja II - 11.45 - 13.00, sala 09:

1. **Ks. Prof. Dr hab. Marian Wolicki** – KUL, Stalowa Wola - Wartość prokreacji w procesie przemian społeczno-gospodarczych
 2. **Prof. Dr hab. Roman Pelczar** – KUL, Stalowa Wola - Kształtowanie wartości religijnych i moralnych u uczniów szkół kościelnych w diecezji przemyskiej (XVI-XIX w.)
 3. **Dr Timea Zatkova** – UCM w Trnawie - Rodina- základný činiteľ v procese formovania mravného vedomia mládeže
 4. **Dr Mariana Sirotova** – UCM w Trnawie - Hodnotová orientácia vysokoškolských študentov a vplyv rodiny na jej formovanie
 1. **Ks. Dr Jerzy Dąbek** – KUL, Stalowa Wola - Skarb narzeczeństwa do ponownego odkrycia
 6. **Mgr Ewelina Borycka** – UHP w Kielcach, Rola empatii w kontaktach rodziców z dzieckiem
- 13.00 - 14.00 - obiad w stołówce profesorskiej

sesja III – 14.00 – 15.30, sala 09:

1. **Ks. Prof. Dr hab. Jan Zimny** – KUL, Stalowa Wola - Wartość sakramentu małżeństwa w procesie przemian społeczno-gospodarczych
 2. **Dr Eva Frydkova** – UCM w Trnawie - Vplyv socio-ekonomického statusu rodiny na kultúrne podmienky rodinného prostredia
 3. **Mgr Agnieszka Szewczyk** – UHP w Kielcach, Jakość komunikacji w rodzinie w okresie przemian społeczno-gospodarczych z perspektywy wspierania twórczego rozwoju dziecka
 4. **Dr Iwona Dudzik** – PWSZ w Jarosławiu, Rodzina wobec kryzysu wartości. Refleksja etyczna na marginesie przeprowadzonych badań
 5. **Dr Barbara Wolny** – KUL, Stalowa Wola - Wartość zdrowia w procesie kształtowania się współczesnej koncepcji edukacji zdrowotnej
 6. **Dr Ewa Sęk** – KUL, Stalowa Wola - Wartość tańca ludowego w procesie przemian społeczno-kulturowych, a w szczególności w kształtowaniu postaw patriotycznych młodzieży
 7. **Dr Bogdan Więckiewicz** – KUL, Stalowa Wola - Zmiana wartości dziecka w rodzinie w procesie przemian społeczno-gospodarczych
- 15.30- 15.45 - przerwa na kawę – stołówka profesorska

sesja IV - 15.45 – 16.45, sala 09:

1. **Mgr Róża Herdzik** – SOSW w Rudniku nad Sanem, Wpływ czynników środowiska rodzinnego w okresie przemian społeczno-gospodarczych na rozwój postawy twórczej u dziecka
 2. **Mgr Magdalena Fatyga** – KUL, Stalowa Wola - Wpływ zmian polityczno -gospodarczych na funkcjonowanie rodzin wychowujących dzieci niepełnosprawne
 3. **Dr Jan Mróz** – KUL, Stalowa Wola - Wartość rekreacji fizycznej i sportu w procesie przemian społeczno gospodarczych i kulturowych
 4. **Dr Justyna Truskołaska** – KUL, Stalowa Wola – Wartości i cele wychowania preferowane w rodzinach Lubelszczyzny
 5. **Mgr Magdalena Ewa Ruszel** – KUL, Stalowa Wola - Wartość inteligencji duchowej w procesie przemian społeczno-gospodarczych
 6. **Ks. Dr Jerzy Zamorski** – KUL, Stalowa Wola - Wartość sakramentu pokuty w procesie przemian społeczno-gospodarczych
16. 45 - podsumowanie i zakończenie konferencji